### دلایل ظهور بحران ناترازی در ایران

# اقتصاد در تله تعطیلی

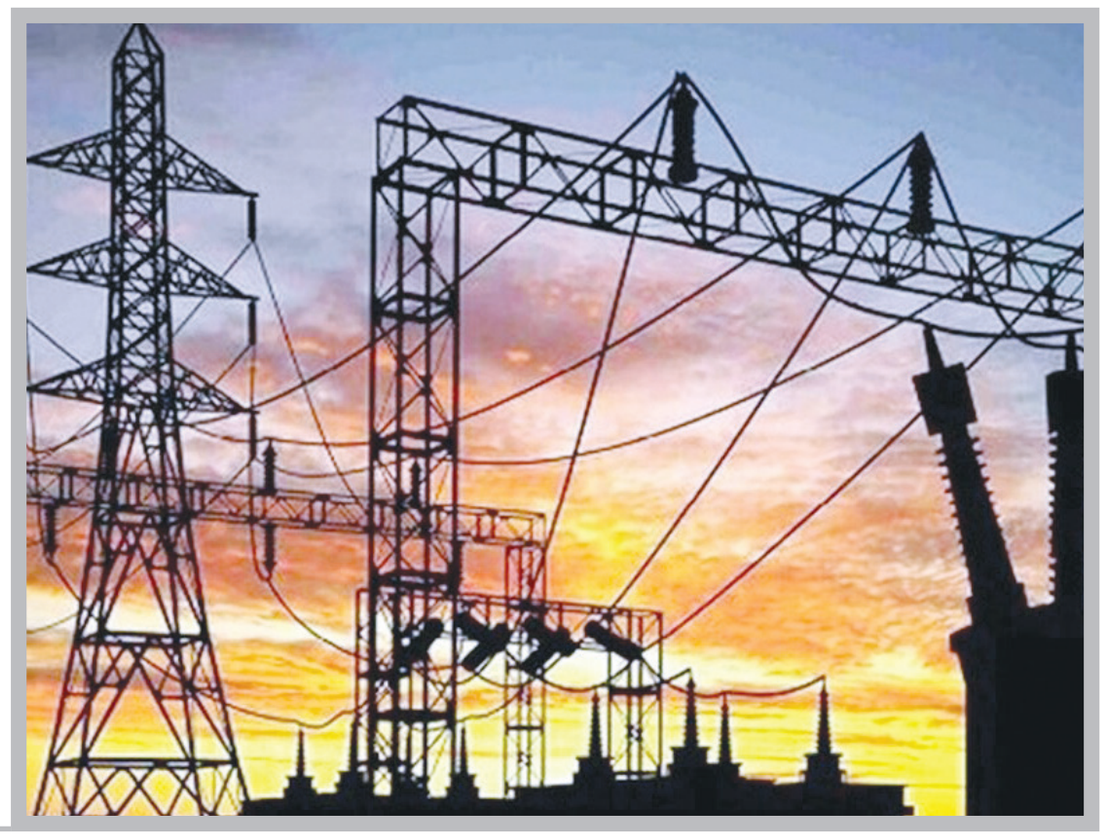

**تعطیلی‌هایی که به‌منظور صرفه‌جویی در مصرف سوخت و انرژی در سراسر کشور ایجاد شده‌اند، در واقع تنها می‌توانند به‌عنوان یک مسکن موقتی عمل کنند و این روش به‌هیچ‌وجه پاسخگوی نیازهای سرمایه‌گذاری و بهینه‌سازی مصرف نیست. این وضعیت بیشتر شبیه به مصرف قرص آسپرین برای کاهش درد است**

نرسی قربان، کارشناس انرژی، در مصاحبه‌ای با خبرآنلاین بیان کرد که تعطیلی‌های اعمال شده به منظور صرفه‌جویی در مصرف سوخت و انرژی تنها یک راه‌حل موقتی به شمار می‌روند و قادر به رفع نیازهای سرمایه‌گذاری و بهینه‌سازی مصرف نیستند. او این وضعیت را به مصرف قرص آسپرین برای تسکین درد تشبیه کرد.

به گزارش خبرآنلاین، در حال حاضر، کشور با یک ناترازی جدی در حوزه انرژی مواجه است و کارشناسان این موضوع را به‌عنوان بزرگ‌ترین چالش رئیس دولت چهاردهم در این زمینه می‌شناسند. به گفته آنها، منابع انرژی از جمله برق، گاز و بنزین همگی با بحران‌هایی روبرو شده‌اند و برای حل این معضل، نیاز به افزایش تولید و سرمایه‌گذاری‌های جدید وجود دارد، درحالی‌که برخی دیگر بر اهمیت اصلاح الگوی مصرف تأکید می‌کنند.

در این شرایط، دولت چهاردهم اقداماتی را برای بهبود وضعیت موجود در نظر گرفته است؛ از تعطیلی گسترده مدارس و ادارات گرفته تا درخواست برای کاهش دمای دو درجه در منازل.

کارشناسان معتقدند که این مشکلات ناشی از عوامل متعددی از جمله تحریم‌ها، موانع تجارت خارجی، فرسودگی زیرساخت‌ها، کسری بودجه و عدم دسترسی به سرمایه‌های خارجی است. این مسائل منجر به کمبود برق در تابستان و گاز در زمستان شده و به نظر می‌رسد این وضعیت باوجود تحریم‌ها ادامه یابد. همچنین، ضعف‌های موجود در سیستم مدیریت انرژی نیز به تشدید این بحران کمک کرده است. کاهش سرمایه‌گذاری خارجی در ایران به دلیل تحریم‌ها با سرعت بیشتری نسبت به سایر حوزه‌ها در حال وقوع است.

**پشت پرده ناترازی‌ها و کمبود انرژی در ایران**

در همین رابطه نرسی قربان، کارشناس حوزه انرژی در خصوص دلایل پشت پرده ناترازی‌ها و کمبود انرژی در ایران اظهار داشت: "چندین عامل مختلف در ایجاد این وضعیت تأثیرگذار بوده‌اند. یکی از این عوامل، بالابودن مصرف انرژی است و عامل دیگر این است که ما به‌اندازه کافی در زمینه تولید برق، گاز، نفت و... سرمایه‌گذاری نکرده‌ایم. این کمبود سرمایه‌گذاری ممکن است به دلیل تحریم‌ها یا محدودیت‌های بودجه‌ای باشد. در نتیجه، رشد مصرف با رشد تولید همخوانی نداشته و تولید به میزان کافی نبوده است که این امر منجر به بروز کمبود انرژی شده است."

**قربان: تعطیلی‌ها یک مُسکن موقتی برای بهبود ناترازی انرژی است**

او در ادامه تأکید کرد که تعطیلی‌هایی که به‌منظور صرفه‌جویی در مصرف سوخت و انرژی در سراسر کشور ایجاد شده‌اند، در واقع تنها می‌توانند به‌عنوان یک مسکن موقتی عمل کنند و این روش به‌هیچ‌وجه پاسخگوی نیازهای سرمایه‌گذاری و بهینه‌سازی مصرف نیست. این وضعیت بیشتر شبیه به مصرف قرص آسپرین برای کاهش درد است.

**اثر تحریم‌ها در ناترازی‌ها**

او اشاره می‌کند که در دولت‌های قبلی، به‌ویژه در سال‌های اخیر، با این مشکل روبه‌رو بوده‌ایم و بسیاری از کارشناسان نیز این موضوع را پیش‌بینی کرده بودند. متأسفانه، در اواخر دولت روحانی و همچنین در دولت رئیسی، سرمایه‌گذاری‌های لازم در حوزه انرژی صورت نگرفته است. اگر دولت چهاردهم بخواهد به این مسئله رسیدگی کند، حداقل یک یا دو سال زمان نیاز خواهد بود تا اقدامات ضروری انجام شود.

این کارشناس حوزه انرژی تأکید کرد که در صورت رفع تحریم‌ها و امکان فعالیت شرکت‌های بین‌المللی در ایران، این مشکل سریع‌تر حل خواهد شد.

**اثر قیمت‌گذاری انرژی موقتی است**

او در ادامه بیان کرد که سرمایه‌گذاری در حوزه انرژی نیازمند بودجه قابل‌توجهی است و باید برای این موضوع ردیف بودجه‌ای مشخص در نظر گرفته شود. این امر هم در زمینه بهینه‌سازی مصرف و هم در افزایش تولید ضروری است. همچنین، در برخی موارد، حمل‌ونقل انرژی نیز با چالش‌هایی مواجه است.

او در پاسخ به این سؤال که تا چه حد قیمت‌گذاری انرژی می‌تواند در بهبود ناترازی‌ها مؤثر باشد، گفت: این اقدام نیز موقتی است. زیرا وقتی قیمت یک کالا (مانند سوخت) افزایش می‌یابد، این موضوع بر سایر اقلام نیز تأثیر می‌گذارد و در نتیجه منجر به ایجاد تورم و مسائل بعدی می‌شود.

البته او به این نکته اشاره کرد که قیمت بنزین و گازوئیل و... در ایران نسبت به سایر کشورهای همسایه پایین است و این موضوع باعث قاچاق آن‌ها می‌شود. بااین‌حال، قیمت‌گذاری یکی از عوامل مؤثر در این زمینه است.

## اخبار

### افزایش ۷.۴ درصدی مصرف بنزین کشور در سال جاری

مدیرعامل شرکت ملی پخش فرآورده‌های نفتی گفت مصرف بنزین کشور در سال ۱۴۰۳ با رشد ۷.٤ درصدی نسبت به سال گذشته به ۱۲۴ میلیون لیتر در روز رسیده است.

به گزارش ایسنا، کرامت ویس کرمی با اشاره به وضعیت مصرف بنزین، اظهار کرد: مصرف بنزین کشور در سال ۱۴۰۳ با رشد ۷.٤ درصدی نسبت به سال گذشته به ۱۲۴ میلیون لیتر در روز رسیده است.

به گفته وی مصرف بنزین کشور در سال قبل ۱۱۵.۴ میلیون لیتر در روز بوده است.

مدیرعامل شرکت ملی پخش فرآورده‌های نفتی همچنین از رشد ۹ درصدی مصرف گازوئیل کشور در سال جاری خبر داد و گفت در سال پیش مصرف گازوئیل ۱۱۰ میلیون لیتر در روز بود که این رقم در سال ۱۴۰۳ با رشد ۹ درصدی مواجه شده است.

مدیرعامل شرکت ملی پخش فرآورده‌های نفتی با بیان اینکه براساس قانون برنامه هفتم متنوع‌سازی سبد سوخت در دستور کار قرار گرفته است، گفت: از ابتدای سال تاکنون روزانه ۷ هزار و ۳۰۰ تن ال‌پی‌جی در کشور تولید و ۲ هزار و ۹۰۰ تن ال‌پی‌جی توزیع شده است. این مقدار توزیع داخلی ال‌پی‌جی نسبت به ۲ سال قبل ۵۰ درصد کاهش یافته است.

ویس‌کرمی با بیان اینکه هم‌اکنون ظرفیت بسیار خوبی در بحث مازاد بر نیاز داخلی در بحث گاز مایع داریم که امیدواریم بتوانیم در بحث متنوع‌سازی سبد سوخت خودرو از آن استفاده کنیم، تصریح کرد: در نظر داریم احداث جایگاه‌های ال‌پی‌جی را در نزدیکی پالایشگاه‌هایی که مازاد ال‌پی‌جی بر مصرف داخلی دارند، اجرایی کنیم تا بتوانیم ال‌پی‌جی را به سبد سوخت خودروها اضافه کنیم.

به گفته وی، استاندارد جایگاه‌های ال‌پی‌جی تدوین‌شده است و تا پایان سال مکان‌یابی مناسب برای احداث جایگاه‌های ال‌پی‌جی انجام می‌شود.

**لزوم توسعه ناوگان خودرویی دوگانه‌سوز**

مدیرعامل شرکت ملی پخش فرآورده‌های نفتی با اشاره به ظرفیت بسیار مطلوب سوخت سی‌ان‌جی در کشور اظهار کرد: امکان عرضه روزانه ۴۰ میلیون مترمکعب سی‌ان‌جی در کشور وجود دارد. با این حال، مصرف سی‌ان‌جی طی یک سال و نیم گذشته از ۲۳ میلیون مترمکعب به ۱۹ میلیون مترمکعب کاهش یافته است. برای رفع این مسئله، باید ناوگان خودرویی دوگانه‌سوز توسعه یابد.

ویس‌کرمی تصریح کرد: در حوزه تبدیل خودروهای عمومی با اولویت وانت‌بارها بر مبنای مصوبه شورای اقتصاد، قراردادی با هشت شرکت امضا و ۴۰۰ کارگاه در سطح کشور به‌منظور تبدیل خودروهای تک‌سوز عمومی به خودروهای دوگانه‌سوز تجهیز و حدود ۳۴۰ هزار دستگاه خودرو تک‌سوز به خودرودوگانه سوز تبدیل شد که هم‌اکنون این طرح به‌دلیل عدم پرداخت مطالبات پیمانکاران متوقف شده است.

وی با بیان اینکه سامانه ثبت‌نام تبدیل خودروهای عمومی تک‌سوز به دوگانه‌سوز به‌زودی باز می‌شود، افزود: مطابق با مصوبه شورای اقتصاد در مجموع ۹۶۰ هزار دستگاه خودرو با ثبت‌نام در این سامانه به خودرو دوگانه‌سوز تبدیل می‌شوند و تا یک ماه آینده نیز قراردادهای لازم با شرکت‌های خودروساز امضا می‌شود.

مدیرعامل شرکت ملی پخش فرآورده‌های نفتی با اشاره به موضوع حق‌العمل جایگاه‌داران سی‌ان‌جی گفت: صنعت سی‌ان‌جی، صنعتی بسیار پرهزینه است. از این رو، اصلاحیه‌ای در دولت در حال بررسی است تا میزان حق‌العمل جایگاه‌داران به ۷۰ درصد افزایش یابد. امیدواریم این پیشنهاد از سوی هیئت وزیران تصویب شود تا بخشی از مشکلات جایگاه‌داران سی‌ان‌جی برطرف شود.

---

اصل برگ سبز خودرو پژو ۲۰۶ مدل ۱۳۹۹ به رنگ سفید به شماره انتظامی ۶۳۴ج۴۵ ایران۱۳ شماره موتور 167B0078929 و شماره شاسی NAAP13FE8LJ040687به نام محمد بهرامی مفقود شده و از درجه اعتبار ساقط می‌باشد.(کد۹۱۹)

---

برگ سبز خودروی به نوع وسیله نقلیه : شخصی سواری هاچ بک به نام وسیله نقلیه : جک S3 و رنگ خودرو : سفید و مدل وسیله نقلیه : ۱۴۰۰ و شماره پلاک : ۴۰ایران ۹۷۳ ط ۶۵ و شماره شاسی : naksg7428mb124577 و شماره موتور : HFC4GB33DM0005034 به نام صاحب سند : حمیده واعظی مفقود شده و از درجه اعتبار ساقط می‌باشد.(کد۹۲۰)

---

مدارک خودرو گم شده است لطفا در صورت پیدا شدن با شماره تماس ۰۹۳۳۶۸۸۰۶۶۷ تماس حاصل فرمایید با تشکر عباس‌عسگری.(کد۹۲۱)

---

سند مالکیت و سند کمپانی و برگ سبز خودرو و سند فروش و کارت خودرو به نوع وسیله نقلیه : پژو به نام وسیله نقلیه : پارس و رنگ خودرو : سفید و مدل وسیله نقلیه : ۱۳۸۷ و شماره پلاک : ۲۳۳م۱۱ ایران۱۰ و شماره شاسی : 89E736540 و شماره موتور : ۱۲۴۸۷۱۴۴۷۸۸ به نام صاحب سند : زهر گروسی مفقود شده و از درجه اعتبار ساقط می‌باشد.(کد۹۲۱)

---

کارت ماشین خودروی احمدعلی اصولی با کدملی ۱۷۱۸۱۲۰۹۷۴ با شماره شناسنامه ۱۴۵۸ فرزند غلامی اصولی خودروی کی ام سی به رنگ مشکی میکا مدل۱۴۰۲ شماره پلاک ۳۳ایران۶۳۱ج۳۹ به شماره شاسی NAKNH8325PB107827 به شماره موتورHFC4J3016EP3622273 بنام احمدعلی اصولی در تاریخ۱۴۰۳/۱۰/۱۹ مفقود گردیده و از درجه اعتبار ساقط میباشد(کد۹۲۲)

---

مدارک کامیونت الوند مدل ۱۳۹۰ شماره پلاک ۵۵ ایران ۹۴۴ ع ۴۸ زباله کش مفقود گردیده و فاقد اعتبار میباشد(کد۹۲۳)

---

برگ سبز خودروی به نوع وسیله نقلیه : کامیونت ۶ تن به نام وسیله نقلیه : الوند زباله کش و رنگ خودرو : سفید و مدل وسیله نقلیه : ۱۳۹۰ و شماره پلاک : ۵۵ایران ۹۴۴ ع ۴۸ و شماره شاسی : NADV4JBB2AJ047723 و شماره موتور : ISF38S314189009314 به نام صاحب سند : شوقعلی فتحی نژادمفقود گردیده و فاقد اعتبار میباشد(کد۹۲۳)

---

مدرک فارغ التحصیلی اینجانب مجیدجبلی فرزند علی به شماره شناسنامه ۲۷۷۸۵ و کدملی ۰۰۶۳۳۷۵۵۸۳ صادره از تهران در مقطع کاردانی رشته عمران _ پیش ساخته ها صادره از دانشگاه علمی _ کاربردی (موسسه آموزش و پژوهشی ساختمان و شهرسازی یزد) با شماره ۹۹۹۸/۸۱ تاریخ ۱۳۸۷/۰۲/۱۴ مفقود گردیده و فاقد اعتبار قانونی است از یابنده تقاضا می شود اصل مدرک را به دانشگاه جامع علمی _کاربردی به نشانی تهران بین خیابان حافظ و نجات اللهی دانشگاه جامع علمی _کاربردی ارسال نمایند.(کد۹۲۴)

---

اصل برگ سبز خودرو سواری دوو سی یلو مدل ۱۳۷۶ به رنگ سربی-متالیک شماره انتظامی ۴ای۲۵۶ ایران۱۵- شماره موتور ۵۷۵۰۹۲ و شماره شاسی IR76165002109 به نام سعید روپوشی مفقود شده و از درجه اعتبار ساقط می‌باشد.(کد۹۲۵)

---

برگ سبز خودرو سواری به سیستم سمند تیپ LX مدل ۱۳۸۹ به شماره موتور ۱۲۴۸۹۱۰۸۷۶۴ شماره شاسی NAACA1CBXAF224739 به شماره پلاک ۸۴ ل ۱۹۶ ایران ۳۷ به مالکیت آقای کاظم علینژاد مفقود گردیده و از درجه اعتبار ساقط می باشد(کد۹۲۶)

---

برگ کمپانی و برگ سبز خودرو سواری به سیستم سمند تیپ LX مدل ۱۳۸۹ به شماره موتور ۱۲۴۸۹۱۰۸۷۶۴ شماره شاسی NAACA1CBXAF224739 به شماره پلاک ۸۴ ل ۱۹۶ ایران ۳۷ به مالکیت آقای کاظم علینژاد مفقود گردیده و از درجه اعتبار ساقط می باشد(کد۹۲۶)

---

اصل برگ سبز خودرو پژو ۴۰۵ GLX مدل ۱۳۸۹ به رنگ نقره ای متالیک به شماره انتظامی ۱۶ن۴۲۴ ایران ۶۳ شماره موتور ۱۲۴۸۹۱۰۴۲۴ و شماره شاسی NAAM01CA1AK895109 به نام آقای قاسم نیکوزاد شهرکی مفقود شده و از درجه اعتبار ساقط می باشد(کد۹۲۷)

---

مدرک تحصیلی اینجانب محسن هنرور نوجه ده فرزند النقی به شماره ملی ۰۰۸۴۱۸۶۷۳۹ در مقطع کاردانی رشته فناوری اطلاعات It صادره از دانشگاهی علمی کاربردی واحد ۳۴ مفقود گردیده است. از یابنده تقاضا می گردد اصل مدرک را به دانشگاه علمی کاربردی واحد غرب تهران به نشانی میدان توحید خیابان پرچم تحویل دهد نوبت اول (کد۹۲۸)

---

کارت ملی هوشمند،کارت پایان خدمت،گواهینامه پایه۲ و گواهینامه موتورسیکلت و عابر کارت بانک رفاه، آقای نادر روپوشی فرزند علی اکبر به شماره ملی ۱۳۷۳۸۴۷۳۰۱ و گواهینامه پایه دوم و موتورسیکلت آقای سعید روپوشی فرزند علی اکبر به شماره ملی ۱۳۸۰۹۰۸۳۱۰ مفقود گردیده و از درجه اعتبار ساقط می باشند(کد۹۲۹)

---

برگ سبز خودروی به نوع وسیله نقلیه : سواری به نام وسیله نقلیه : پراید ۱۳۱ و رنگ خودرو : نوک مدادی و مدل وسیله نقلیه : ۱۳۹۳ و شماره پلاک : ۲۱ایران۱۹۷ی۹۷ و شماره شاسی : NAS411100E1034751 و شماره موتور : ۵۲۰۱۴۹۱ به نام صاحب سند: مینابا جلان -نازنین زهرا محرمی مفقود گردیده و از درجه اعتبار ساقط می باشند(کد۹۳۰)

---

سند مالکیت و سند کمپانی و برگ سبز خودروبه نوع وسیله نقلیه : سواری به نام وسیله نقلیه : پژو بارس و رنگ خودرو : خاکستری و شماره پلاک : ۳۶ج۲۷۶ایران۳۱ و شماره شاسی : NAAN01CA2DK828608 و شماره موتور : 124K0181243 به نام صاحب سند : حجت اله بهرامی مفقود گردیده و از درجه اعتبار ساقط می باشند(کد۹۳۱)

---

برگ سبز و کارت خودرو پراید پلاک ۸۵۳و۳۲ایران۳۳ . مدل ۱۳۸۴ رنگ نقره ای صبا GTXI شماره شاسی:S1412284536785 شماره موتور ۰۱۱۸۰۴۵۲ مفقود گردید و فاقد اعتبار است(کد۹۳۲)

---

مدرک گواهینامه موقت اینجانب فهیمه قنبری به شماره شناسنامه ۰۴۴۰۲۵۰۷۳۰ در مقطع کارشناسی رشته مدیریت مالی از دانشگاه علوم اقتصادی (خوارزمی) به شماره ۱/۶۳۸۶ مفقود گردیده و فاقد اعتبار است. از یابنده تقاضا میشود اصل مدرک را به آدرس دانشگاه خوارزمی مرکزی به نشانی خیابان شهید مفتح نرسیده به انقلاب پلاک ۴۳ تحویل دهد(کد۹۳۳)

---

اینجانب امیر اسدی ب کد ملی ۵۴۵۰۰۰۶۵۴۳ کارت ماشین خودرو ۲۰۶ ب پلاک. ایران ۶۸ ۳۵۶و ۸۶گم کرده و فاقد اعتبارمیباشد(کد۹۳۴)

---

کارت خودروی به نوع وسیله نقلیه : ۲۰۶ سفید پژو به نام وسیله نقلیه : پژو ۲۰۶ سفید و رنگ خودرو : سفید و مدل وسیله نقلیه : ۱۳۹۵ و شماره پلاک : ایران ۶۸ ۳۵۶و۸۶ و شماره شاسی : NAAP03EE8GJ801180 و شماره موتور : 165A0036048 به نام صاحب سند : امیر اسدی مفقود گردیده و از درجه اعتبار ساقط می باشند(کد۹۳۴)

---

مدرک فارغ التحصیلی اینجانب نرگس مینائی فرزند مجتبی به شماره شناسنامه ۳۶۰۵ و دارای کد ملی ۰۰۵۵۰۵۸۲۷۲ صادره از تهران در مقطع کارشناسی رشته کامپیوتر - نرم افزار ( مهندسی ) صادره از واحد دانشگاهی اراک – به شماره ثبت سازمان مرکزی ۲۴۱۸۰۱ به تاریخ ۱۳۷۸/۰۷/۱۹صادر گردیده است فاقد اعتبارمی باشد . لذا از یابنده تقاضا می شود اصل مدرک را به دانشگاه آزاد اسلامی واحد اراک – به نشانی ذیل ارسال نماید. اراک – میدان امام خمینی (ره ) – بلوار امام خمینی (ره ) –شهرک دانشگاهی امیر کبیر دانشگاه آزاد اسلامی اراک – صندوق پستی 38135/567 حوزه معاونت آموزشی و مهارتی دانشگاه – اداره دانش آموختگان(کد۹۳۵)

---

کارت ملی اینجانب رضا بودلایی فرزند علی به همراه عابربانک در تاریخ ۱۴۰۳/۱۰/۱۹ مفقود و از درجه اعتبار ساقط می باشد(کد۹۳۶)

---

مدارک خودرو (کارت خودرو، کارت هوشمند سوخت ،سند مالکیت ،معاینه فنی خودرو،کارت بیمه خودرو و برگ سبز ) خودرو وانت دوکابین تیپ CARA2000Iسیستم مزدا مدل ۱۳۹۷ به شماره پلاک ۶۹ج۳۷۹ایران ۶۲ به شماره شاسی NAGP2PC32JA273410و به شماره موتور E2JAB6210به مالکیت آقای غلامرضا کردافشاری به شماره ملی ۴۸۸۹۴۰۴۳۸۴ مفقود گردیده و از درجه اعتبار ساقط می باشد.(کد۹۳۷)

---

کارت خودرو هیوندا i20 مدل ۲۰۱۵ تیپ ۱.۴ i20 به شماره پلاک ۹۱۱ط۴۸ ایران ۷۷ شماره موتور G4FADU228488 و شماره شاسی MALBC51C9FM646321 به مالکیت خانم ملیحه جهانی مفقود و فاقد اعتبار می باشد (کد۹۳۸)

---

اصل قرارداد خرید یک دستگاه آپارتمان مسکونی از شرکت سرمایه گذاری مسکن شمال شرق واقع در مشهد بلوار وحدت. وحدت ۱۳مجتمع مسعود طبقه اول واحد ۱۱۰ به نام حسین امیری کیا فرزند احمد به کدملی ۰۰۴۱۹۱۰۴۴۳ مفقود گردیده و از درجه اعتبار ساقط می باشد.ضمنا هرگونه استفاده غیر مجاز پیگردقانونی دارد(کد۹۳۹)

---

برگه سبز ماشین سواری تیبا به پلاک۸۹ص۸۵۹ایران۲۰گم شده از یابنده تقاضا دارم با شماره تلفن ۰۹۳۹۱۱۵۶۵۲۲ تماس حاصل فرمائید.(کد۹۴۰)

---

برگ سبز خودروی به نوع وسیله نقلیه : سواری به نام وسیله نقلیه : تیبا و رنگ خودرو : سفید روغنی و مدل وسیله نقلیه : ۱۴۰۰ و شماره پلاک : ۸۹ص۸۵۹ایران۲۰ و شماره شاسی : NAS811100M5746139 و شماره موتور : M15/9247532 به نام صاحب سند : شهرام قاسمی مفقود و فاقد اعتبار می باشد (کد۹۴۱)

---

سند و کارت موتور سیکلت به ماره پلاک ۶۱۸/۹۲۱۸۵مفقود گردیده است(کد۹۴۲)

---

سند فروش و سند مالکیت و کارت موتورسیکلت به نوع وسیله نقلیه : موتور سیکلت به نام وسیله نقلیه : کوثر و رنگ موتورسیکلت : مشکی و مدل موتورسیکلت : ۱۳۸۸ و شماره پلاک : ۶۱۸/۹۲۱۸۵ و شماره موتور : ncs12500584 و شماره تنه : ncs***125k8916837 به نام مالک : سعید حسن نژاد مفقود و فاقد اعتبار می باشد (کد۹۴۳)

---

برگ سبز خودروی فیدلیتی پرستیژ مدل ۱۴۰۳ به شماره پلاک ۳۸ / ۵۸۸ ط۴۷ به رنگ مشکی به شماره موتور SQRF4J16AVPE00315 و شماره شاسی NAGC4AB5GR1000936 به مالکیت اقای اریا شاه محمدی به کد ملی ۶۴۱۰۰۶۸۹۵۶ صادره از اسلام اباد غرب مفقود گردیده و از درجه اعتبار ساقط می باشد(کد۹۴۳)

---

سند کمپانی و برگ سبز خودروی فیدلیتی پرستیژ مدل ۱۴۰۳ به شماره پلاک ۳۸ / ۵۸۸ ط۴۷ به رنگ مشکی به شماره موتور SQRF4J16AVPE00315 و شماره شاسی NAGC4AB5GR1000936 به مالکیت اقای اریا شاه محمدی به کد ملی ۶۴۱۰۰۶۸۹۵۶ صادره از اسلام اباد غرب مفقود گردیده و از درجه اعتبار ساقط می باشد

---

اصل برگ سبز خودرو سواری هاچ بک به سیستم سایپا تیپ تیبا ۲ مدل ۱۴۰۰ به رنگ سفید روغنی به شماره انتظامی ۱۱ ال ۹۲۳ ایران ۴۹ شماره موتور M159376583 و شماره شاسی NAS821100M1010336 به نام مصطفی حق دوست مفقود شده و از درجه اعتبار ساقط می باشد.(کد۹۴۴)

---

برگ سبز خودرو پراید به شماره پلاک ۲۱ل۹۳۵ایران۷۷مدل ۱۳۸۳به شماره موتور ۰۹۸۰۷۳۱شماره سایر S1412283360439به رنگ سفید با مالکیت آقای امیر عباس جوان امانی به شماره ملی ۰۱۱۱۶۰۶۶۷۵صادره از تهران مفقود گردیده و از درجه اعتبار ساقط است(کد۹۴۵)

---

سند کمپانی،کارت موتور،سند مالکیت(برگه سبز)موتورسیکلت سیستم رهرو ،تیپ ۱۲۵cc،به شماره موتور 0124NBJ591043 وشماره تنه NBJARGKDAPBC29874 و به شماره پلاک ایران۱۵۳ / ۹۵۶۱۵ به مالکیت مهرداد دانائی مفقود و از درجه اعتبار ساقط میباشد. مدارک فوق در تاریخ ۱۴۰۳/۱۰/۰۱ مفقود گردیده است.(کد۹۴۶)

---

برگ سبز خودرو پراید تیپ جی تی ایکس مدل ۱۳۸۵ به شماره موتور ۱۶۰۰۸۴۲ شماره شاسی S1412285886373 به شماره پلاک ۸۶ و ۶۵۵ ایران ۹۱ به مالکیت آقای رضا بختیاری کلخوران مفقود گردیده و از درجه اعتبار ساقط می باشد.(کد۹۴۷)

---

برگ سبز خودرو پژو پارس مدل ۱۳۸۸ به شماره موتور ۱۲۴۸۸۰۲۹۳۹۸ شماره شاسی NAAN01CA59E831637 به شماره پلاک ۵۶ ط۲۴۱ ایران ۵۵ به مالکیت آقای مصطفی سیفان در تاریخ ۱۴۰۳/۱۰/۱۰ مفقود گردیده و از درجه اعتبار ساقط می باشد.(کد۹۴۸)

---

مفقودی

اصل مدارک شناسنامه،کارت هوشمند ملی،کارت گواهینامه ماشین اینجانب مهرداد دانائی مفقود و از درجه اعتبار ساقط میباشد. این مدارک در تاریخ ۱۴۰۳/۱۰/۰۱ مفقود گردیده و با این آگهی از خود رفع اتهام می‌کنم(کد۹۴۹)

---

کارت دانشجویی اینجانب مهدی صالحی فرزند علیرضا به شماره ملی ۰۰۲۴۷۴۵۹۵۲ صادره از تهران مقطع کارشناسی پیوسته رشته مهندسی کامپیوتر صادره از موسسه آموزش عالی الکترونیکی ایرانیان مفقود گردیده است و فاقد اعتبار می‌باشد.از یابنده تقاضا می شود،اصل کارت را به نشانی:تهران،خیابان توحید،نرسیده به تقاطع آزادی،روبروی ایستگاه مترو توحید،کوچه فرهادیه،پلاک -۷دانشگاه الکترونیکی ایرانیان راسال نماید.(کد۹۵۰)

---

سند کمپانی به نوع وسیله نقلیه : سواری شخصی به نام وسیله نقلیه : جک s5 و رنگ خودرو : مشکی و مدل وسیله نقلیه : ۱۳۹۸ و شماره پلاک : ۳۸ق۳۸۲ _ ۷۶ و شماره شاسی : NAKSH7326KB177726 و شماره موتور : HFC4GA31DK0009565 مفقود گردیده و از درجه اعتبار ساقط می باشد.(کد۹۵۲)

---

برگ سبز خودرو سایپا به سیستم شاهین تیپGمدل ۱۴۰۲ به شماره موتور M15TC/2077128 شماره شاسی NAS1111100P1076961به شماره پلاک ایران۱۳_ ۶۹۹ ه ۶۱ به مالکیت خانم سارا باباخانی بنوار ناظر به کد ملی ۱۹۳۱۰۳۱۰۷۱ مفقود گردیده و از درجه اعتبار ساقط می باشد.(کد۹۵۳)

---

برگ سبز و سند مالکیت و کمپانی خودرو امیرحسین سلمه با کد ملی و شماره شناسنامه ۰۰۱۴۱۵۰۷۵۱ فرزند غلامرضا خودروام وی ام ایکس ۲۲ پرو رنگ مشکی مدل ۱۴۰۱ شماره پلاک ۷۷ ایران۷۵۱- ص ۶۵ شماره شاسی NATFBABU2N1007356 شماره موتور MVME3T10AHN007785 به نام امیرحسین سلمه در تاریخ ۱۴۰۳/۱۰/۲۳ مفقود گردیده و از درجه اعتبار ساقط می باشد(کد۹۵۴)

---

برگ سبز و سند کمپانی مربوط به نوع وسیله نقلیه : کامیونت _ون به نام وسیله نقلیه : نیسان و رنگ خودرو : آبی_روغنی و مدل وسیله نقلیه : ۱۳۸۳ و شماره پلاک : ۵۸ص۲۹۵ایران ۱۴ و شماره شاسی : D53590 و شماره موتور : ۲۵۸۳۶۷ به نام صاحب سند : غلامرضا شلاگه پورمفقود گردیده و از درجه اعتبار ساقط می باشد(کد۹۵۵)

---

مدارک خودرو من جمله برگ سبز سند کمپانی و سند مالکیت مبرطو به نوع وسیله نقلیه : خودرو سواری به نام وسیله نقلیه : آریزو ۵ و رنگ خودرو : قرمز متالیک و مدل وسیله نقلیه : ۱۳۹۵ و شماره پلاک : ایران ۳۸ ۲۸۵ن۵۱ و شماره شاسی : NATFCANH9G1000080 و شماره موتور : MVME4G15BABG000118 به نام صاحب سند : علیرضا عکافپور مفقود گردیده و از درجه اعتبار ساقط می باشد(کد۹۵۶)

---

برگ سبز خودرو سعید حاجی هاشمی با کد ملی ۱۲۹۲۹۶۲۸۳۶ فولکس واگن استیشن رنگ سفید روغنی مدل ۱۹۸۳شماره پلاک ایران ۶۷- ۹۴۸ل۱۹شماره شاسی 25ZDH081362 شماره موتور۵۱۹۴۰۹به نام سعید حاجی هاشمی در تاریخ ۱۴۰۳/۱۰/۲۲ مفقود گردیده و از درجه اعتبار ساقط می باشد(کد۹۵۷)

---

به اطلاع می رساند که برگ سبز خودروی به شماره پلاک ۴۰ ایران ۹۷۳ط۶۵ بنام حمیده واعظی مفقود گردیده است از یابنده تقاضا می شود پلاک را به اینجانب تحویل دهند

---

مفقودی پروانه بهداشتی ساخت کره بادام زمینی به شماره ۲۱/۱۹۱۷۹ درخواست ارسال پروانه مربوطه را داریم. (کد۹۵۸)

---

سند کمپانی خودرو سواری سمند به نام اینجانب مجید خسروی فرزند حجت مفقود گردیده است و فاقدهرگونه اعتبار قانونی می باشد(کد۹۵۹)

---

سند کمپانی مربوط به نوع وسیله نقلیه : خودرو سواری به نام وسیله نقلیه : سمند ایکس ۷ و رنگ خودرو : مشکی روغنی و مدل وسیله نقلیه : ۱۳۸۳ و شماره پلاک : ایران ۱۰-۳۱۴ب۹۸ و شماره شاسی : ۸۳۲۰۷۴۷۰ و شماره موتور : ۱۲۴۸۳۰۲۱۲۷۴ به نام صاحب سند : مجید خسروی مفقود گردیده و از درجه اعتبار ساقط می باشد(کد۹۵۹)

---

کارت شناسایی اینجانب حسین کنشلو کد ملی ۰۰۵۷۱۶۸۶۷۹ مربوط به شرکت فرودگاهها مفقود گردیده است نوبت دوم (کد۹۶۰)

---

مدرک فارغ‌التحصیلی اینجانب نسرین اشرافی خواجلو فرزند احمد با کد ملی ۲۹۳۰۱۳۲۳۷۱ صادره از شاهین دژ در مقطع کارشناسی رشته پرستاری صادره از دانشگاه ارومیه با شماره /۶/۴/۶۹۵ پ مفقود گردیده و فاقد اعتبار قانونی است. از یابنده تقاضا می‌شود اصل مدرک را به دانشگاه علوم پزشکی ارومیه به نشانی ارومیه خ اورژانس ستاد مرکزی دانشگاه علوم پزشکی ارسال نماید.نوبت دوم (کد۹۶۱)

---

مدرک تحصیلی اینجانب معصومه پرهیزی میاب فرزند حسن به شماره شناسنامه ۸۳۲۷ کد ملی ۰۰۷۶۸۱۵۶۸۴ صادره از تهران در مقطع کاردانی رشته حسابداری صادره از واحد دانشگاهی دانشگاه آزاد اسلامی واحد تهران غرب با شماره ۸۳۲۲۸۵۸۷۳۰۴ و شماره سریال ۸۴/۳۲۸/۳۰۰۴/ پ مفقود گردیده است و فاقد اعتبار می باشد. از یابنده تقاضا می شود اصل مدرک را به دانشگاه آزاد اسلامی واحد تهران غرب به نشانی شهرک قدس بلوار فرحزادی بلوار دادمان خیابان درختی کوچه شهید ثقفی پلاک ۱۶ کد پستی ۱۴۶۸۷۶۳۷۸۵ارسال نماید.نوبت دوم (کد۹۶۲)

---

۱مدرک فارغ‌التحصیلی اینجانب مهسا ولدخانی فرزندمرتضی به شماره شناسنامه۰۵۹۰۲۶۶۴۴۶ و کد ملی۰۵۹۰۲۶۶۴۴۶ صادره ازساوه در مقطع کارشناسی رشته مدیریت دولتی صادره از دانشگاه آزاد اسلامی واحد ساوه با شماره ۱۸۱/۲۴ مفقود گردیده و فاقد اعتبار قانونی است. از یابنده تقاضا می‌شود اصل مدرک را به دانشگاه آزاد ساوه به نشانی ساوه بلوار شهید بهشتی کیلومتر۴ جاده نورعلیبیک شهرک دانشگاهی خاتم الانبیا ارسال نماید.نوبت دوم (کد ۹۶۳)

---

مدرک فارغ‌التحصیلی اینجانب رضا نادرفرد فرزند عبدالرسول به شماره شناسنامه۱۳۳۹ و کد ملی ۰۰۶۱۹۰۰۵۱۶ صادره از تهران در مقطع کاردانی رشته کامپیوتر سخت افزار صادره از دانشگاه جامع علمی کاربردی با شماره مفقود گردیده و فاقد اعتبار قانونی است. از یابنده تقاضا می‌شود اصل مدرک را به دانشگاه جامع علمی کاربردی به نشانی تهران - خ انقلاب - بین خ نجات اللهی و حافظ - نبش کوچه موسوی - پلاک ۶۸۳ ارسال نمایدنوبت سوم (کد۹۶۴)

---

برگ سبز خودروی تیبا۲به مدل۱۳۹۹به پلاک ایران ۹۹ ۲۸۱ط۴۱ به رنگ سفید به شماره موتور M15/8990492به شماره شاسی NAS821100L1273232 به مالکیت شهربانو گل محمدی فیروزجایی مفقود گردیده و از درجه اعتبار ساقط می باشد.(کد۹۶۵)

---

سند کمپانی وبرگ سبز موتورسیکلت ۱۵۰مدل ۹۵ به پلاک ۷۷۶.۱۴۴۸۸ به رنگ قهوه ای به به شماره موتور 0150Nc5052722 وبه شماره تنه Nc5150z9534000به مالکیت محمد قهرمانی مفقود گردیده واز درجه اعتبار ساقط می باشد(کد۹۶۶)

---

آگهی تغییرات شـرکت با مسـئولیت محدود پترو تجارت ایرسا به شناسه ملی ۱۴۰۱۲۳۵۳۶۲۹ و به شماره ثبت ۶۱۴۵۲۷ به استناد صورتجلسه هیئت مدی